

END. DA OBRA: LOCALIDADE PERMISSÃO

MATADOURO

TÍTULO: PLANTA DE SITUAÇÃO

PROPRIETÁRIO: PREFEITURA MUNICIPAL DE NAZARÉ DO PIAUÍ

DATA: 31/05/2021

RESPONSÁVEL TÉCNICA: BÁRBARA PORTO

ESC.:

CREA: 1919116419



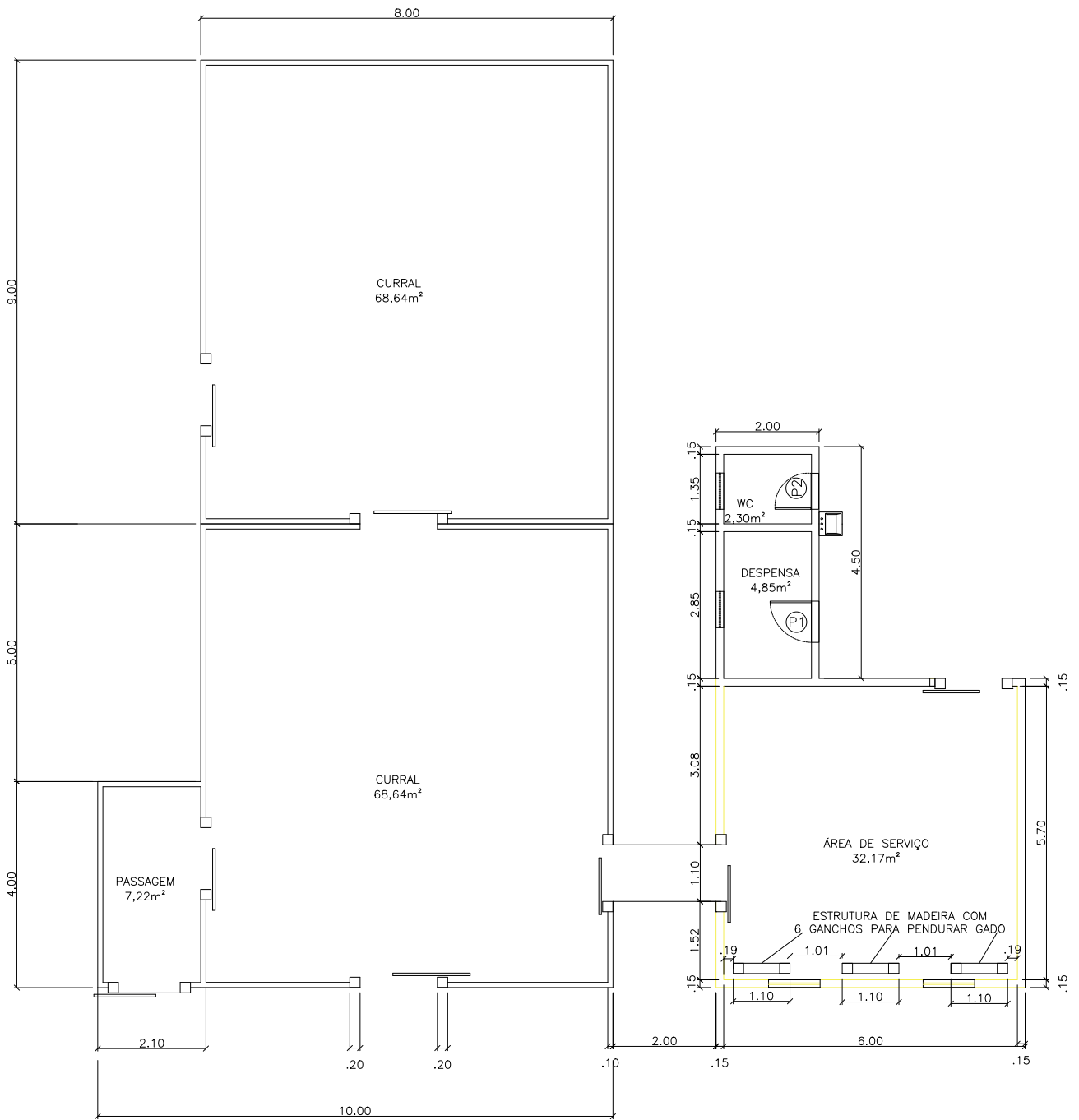

END. DA OBRA: LOCALIDADE PERMISSÃO

MATADOURO

TÍTULO: CURRAIS E AREA DE SERVIÇO

PROPRIETÁRIO: PREFEITURA MUNICIPAL DE NAZARÉ DO PIAUÍ

DATA: 31/05/2021

RESPONSÁVEL TÉCNICA: BÁRBARA PORTO

ESC.:

CREA: 1919116419



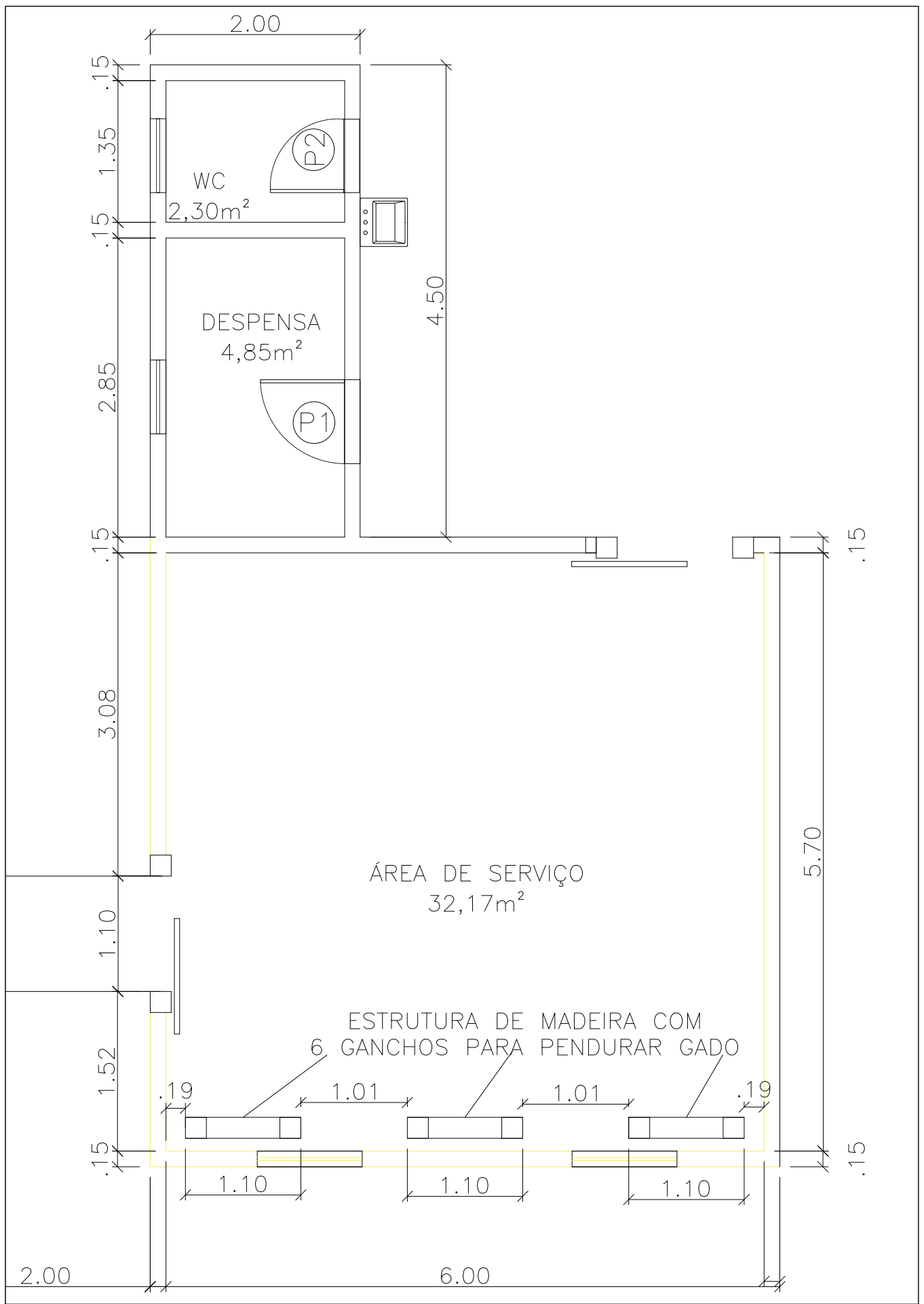

END. DA OBRA: LOCALIDADE PERMISSÃO

MATADOURO

TÍTULO: DETALHAMENTO ARQUITETONICO

PROPRIETÁRIO: PREFEITURA MUNICIPAL DE NAZARÉ DO PIAUÍ

DATA: 31/05/2021

RESPONSÁVEL TÉCNICA: BÁRBARA PORTO

ESC.:

CREA: 1919116419



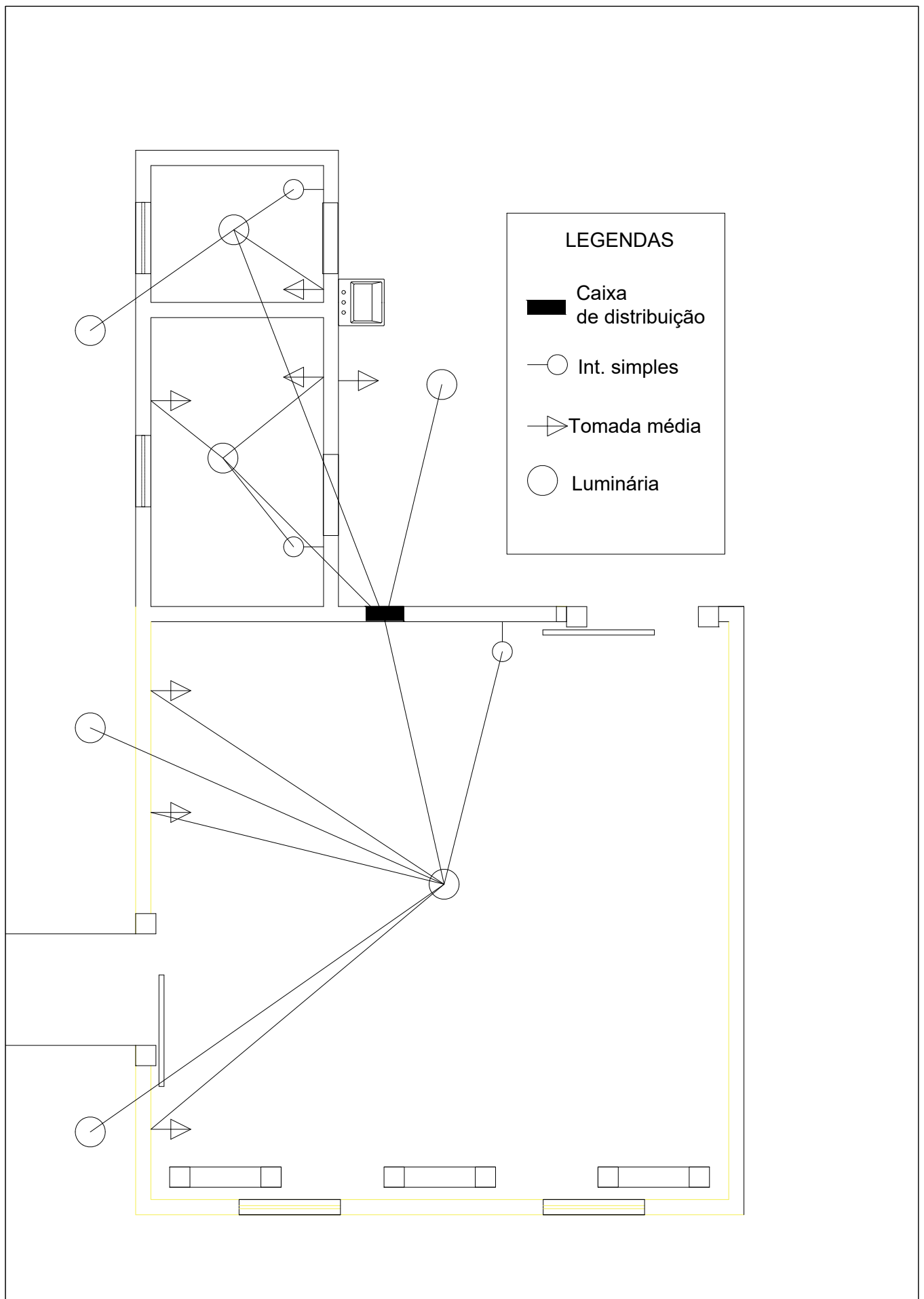

END. DA OBRA: LOCALIDADE PERMISSÃO

MATADOURO

TÍTULO: ELÉTRICO

PROPRIETÁRIO: PREFEITURA MUNICIPAL DE NAZARÉ DO PIAUÍ

DATA: 31/05/2021

RESPONSÁVEL TÉCNICA: BÁRBARA PORTO

ESC.:

CREA: 1919116419

B
BÁRBARA PORTO
 ENGENHEIRA CIVIL
 CREA 1919116419

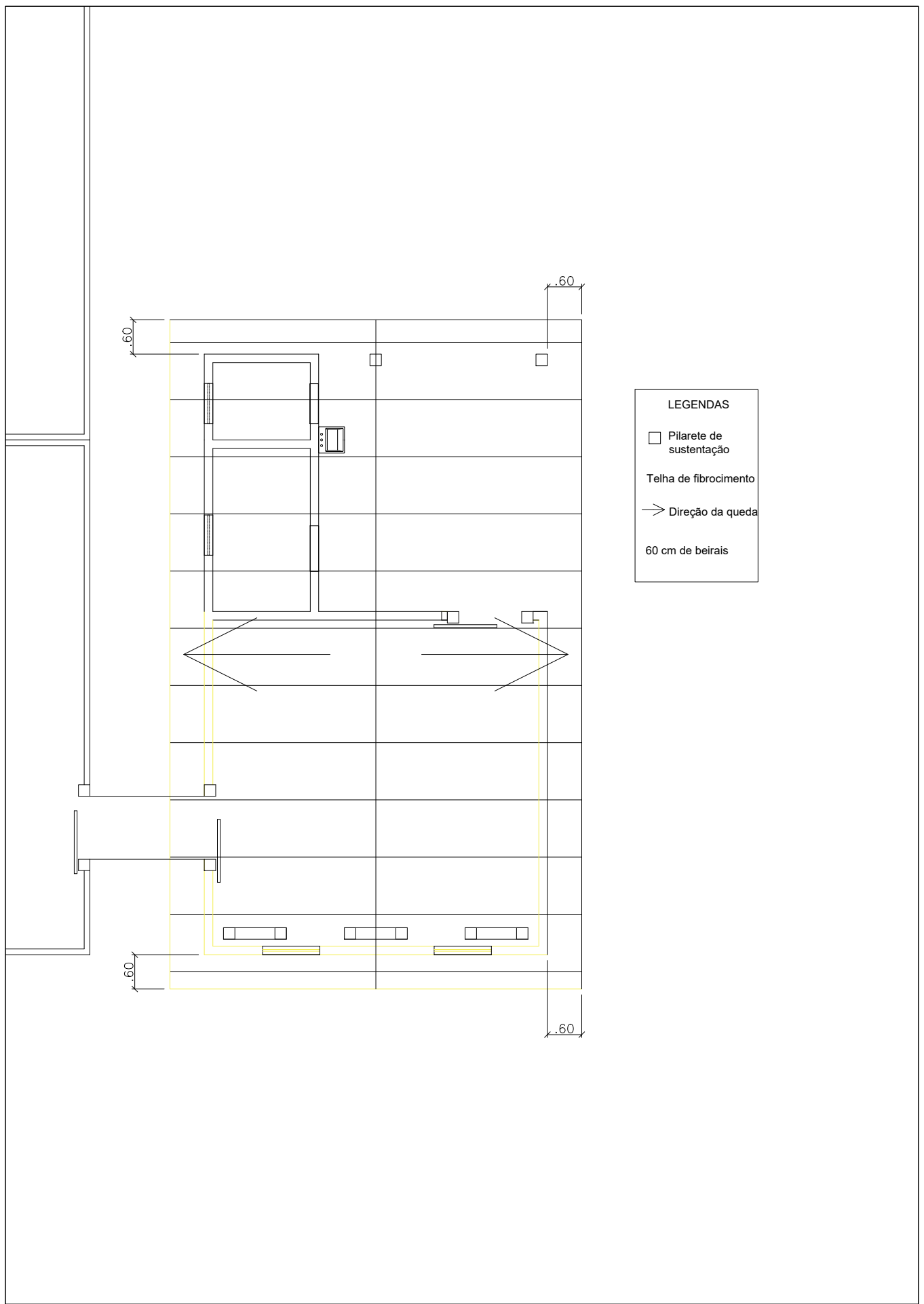

- LEGENDAS**
- Pilarete de sustentação
 - Telha de fibrocimento
 - Direção da queda
 - 60 cm de beirais

END. DA OBRA: LOCALIDADE PERMISSÃO

MATADOURO

TÍTULO: COBERTURA

PROPRIETÁRIO: PREFEITURA MUNICIPAL DE NAZARÉ DO PIAUÍ

DATA: 31/05/2021

RESPONSÁVEL TÉCNICA: BÁRBARA PORTO

ESC.:

CREA: 1919116419

BÁRBARA PORTO
ENGENHEIRA CIVIL
CREA 1919116419

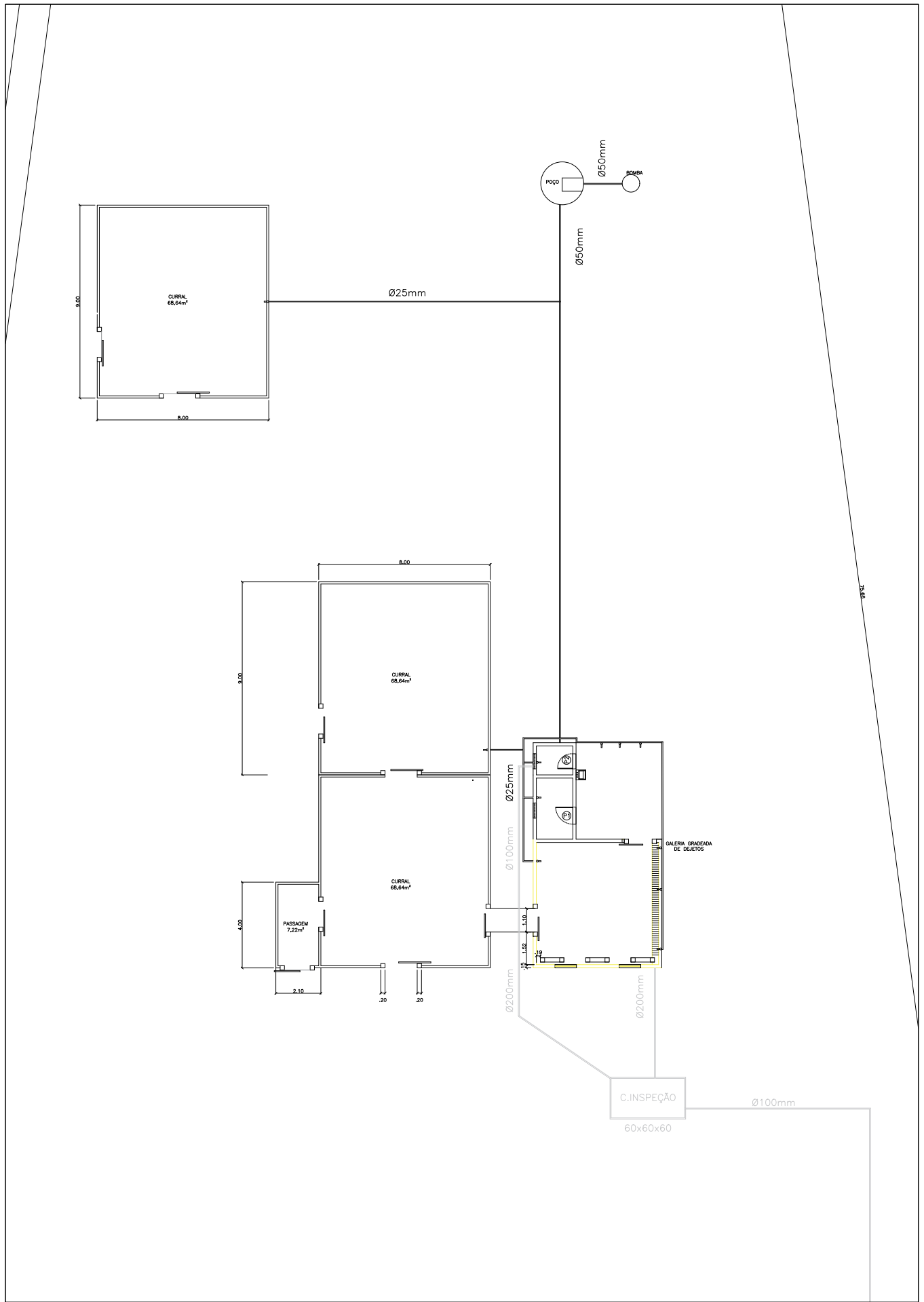

END. DA OBRA: LOCALIDADE PERMISSÃO

MATADOURO

TÍTULO: HIDROSSANITÁRIO

PROPRIETÁRIO: PREFEITURA MUNICIPAL DE NAZARÉ DO PIAUÍ

DATA: 31/05/2021

RESPONSÁVEL TÉCNICA: BÁRBARA PORTO

ESC.:

CREA: 1919116419

